

ΕΛΛΗΝΙΚΗ ΔΗΜΟΚΡΑΤΙΑ  
 ΠΕΡΙΦΕΡΕΙΑ ΑΝΑΤ. ΜΑΚΕΔΟΝΙΑΣ-ΘΡΑΚΗΣ  
 ΓΕΝΙΚΗ ΔΙΕΥΘΥΝΣΗ ΠΕΡΙΦΕΡΕΙΑΚΗΣ  
 ΑΓΡΟΤΙΚΗΣ ΟΙΚΟΝΟΜΙΑΣ ΚΑΙ ΚΤΗΝΙΑΤΡΙΚΗΣ  
 ΔΙΕΥΘΥΝΣΗ ΑΓΡΟΤΙΚΗΣ ΟΙΚΟΝΟΜΙΑΣ & ΚΤΗΝΙΑΤΡΙΚΗΣ  
 ΠΕΡΙΦΕΡΕΙΑΚΗΣ ΕΝΟΤΗΤΑΣ ΞΑΝΘΗΣ

ΤΜΗΜΑ ΤΟΠΟΓΡΑΦΙΑΣ ΕΠΟΙΚΙΣΜΟΥ ΚΑΙ ΑΝΑΔΑΣΜΟΥ

ΔΙΑΓΡΑΜΜΑ ΕΚΤΑΣΗΣ ΠΡΟΣ ΔΗΜΟΠΡΑΣΙΑ  
 ΑΓΡΟΚΤΗΜΑ <ΜΕΛΙΣΣΑ>> - Ν. ΞΑΝΘΗΣ  
 ΑΝΑΔΑΣΜΟΣ ΕΤΟΥΣ 1990-93 κλίμακα 1:5000

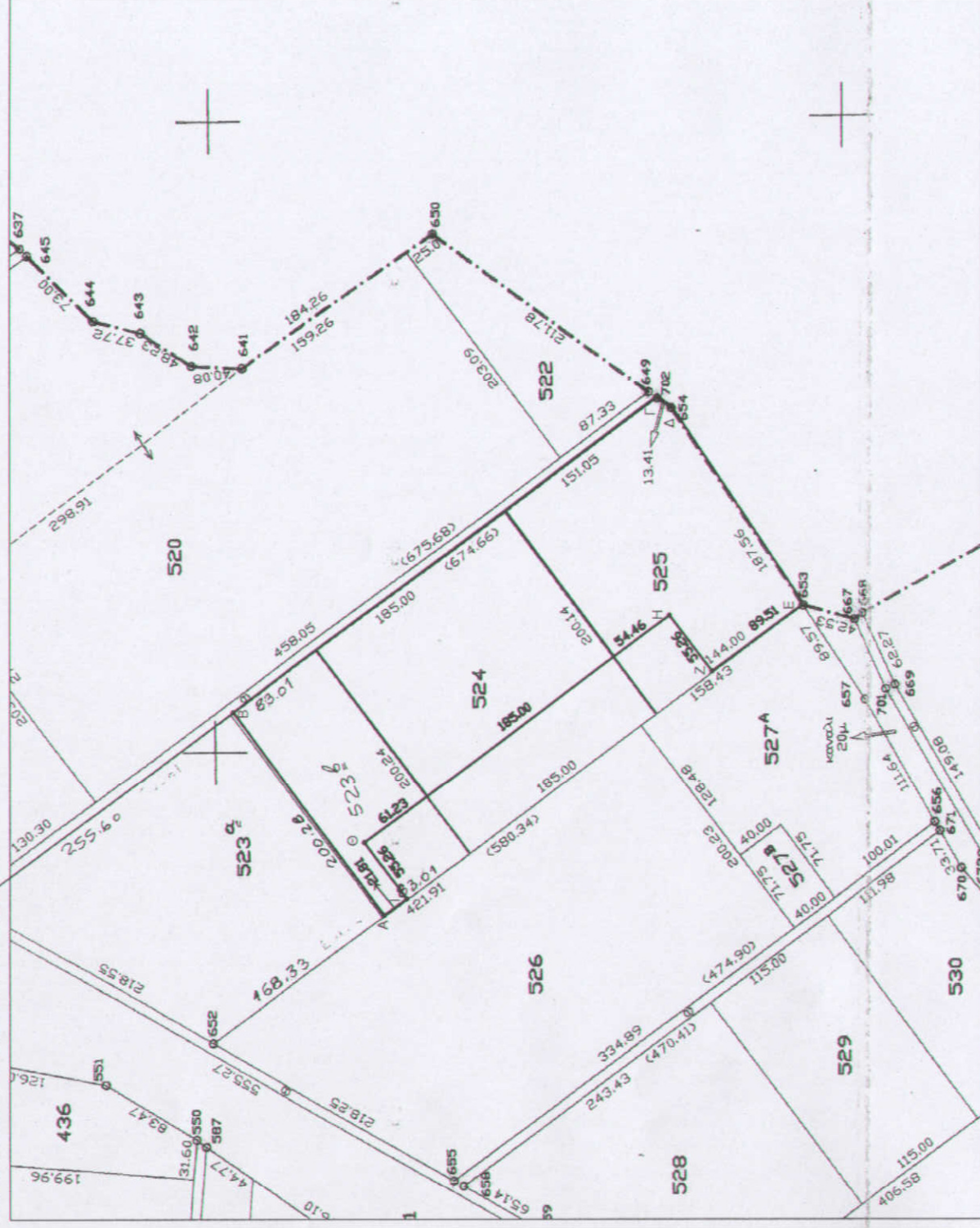

ΣΥΝΤΕΤΑΓΜΕΝΕΣ ΤΕΜΑΧΙΟΥ (Α-Β-Γ-Δ-Ε-Ζ-Η-Θ-Ι)  
 σε ΕΓΣΑ '11'15'

A	X=-6130.93	Y=-28131.97
B	X=-5969.09	Y=-28013.98
Γ (Οροσ.702)	X=-5722.22	Y=-28352.61
Δ (Οροσ.654)	X=-5730.27	Y=-28363.34
Ε (Οροσ.653)	X=-5888.04	Y=-28464.77
Z	X=-5940.81	Y=-28392.47
H	X=-5896.17	Y=-28359.89
Θ	X=-6073.43	Y=-28117.01
Ι	X=-6118.07	Y=-28149.59

E= 6700.00 τ.μ.

Ξάνθη 15 - 5 - 2013  
 Ο Εκτελεστές την εργασία

  
 ΑΝΑΣΤΑΣΙΑΔΗΣ ΒΑΣΙΛΕΙΟΣ  
 Τ.Ε. ΤΟΠΟΓΡΑΦΟΣ ΜΗΧΑΝΙΚΟΣ  
 με βαθμό Γ'

ΣΥΝΤΕΤΑΓΜΕΝΕΣ ΤΕΜΑΧΙΟΥ (Α-Β-Γ-Δ-Ε-Ζ-Η-Θ-Ι)  
 σε ΕΓΣΑ '87

A	X=575148.11	Y=4538553.29
B	X=575308.58	Y=4538673.02
Γ (Ορ.702)	X=575559.10	Y=4538337.25
Δ (Ορ. 654)	X=575551.17	Y=4538326.43
Ε (Ορ.653)	X=575394.58	Y=4538223.30
Z	X=575341.04	Y=4538294.99
H	X=575385.30	Y=4538328.05
Θ	X=575205.42	Y=4538568.88
Ι	X=575161.16	Y=4538535.82

E= 66957.93 τ.μ.

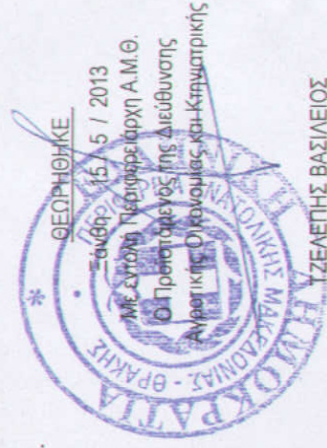

ΥΠΕΥΘΥΝΟΣ ΒΑΣΙΛΕΙΟΣ