

ΕΛΛΗΝΙΚΗ ΔΗΜΟΚΡΑΤΙΑ
 ΠΕΡΙΦΕΡΕΙΑ Α.Μ.Θ
 ΝΟΜΑΡΧΙΑΚΗ ΑΥΤΟΔΙΟΙΚΗΣΗ
 ΔΡΑΜΑΣ - ΚΑΒΑΛΑΣ - ΞΑΝΘΗΣ
 ΝΟΜΑΡΧΙΑΚΟ ΔΙΑΜΕΡΙΣΜΑ ΞΑΝΘΗΣ
 ΓΕΝΙΚΗ ΔΙΕΥΘΥΝΣΗ Ν.Δ. ΞΑΝΘΗΣ
 ΔΙΕΥΘΥΝΣΗ ΤΟΠΟΓΡΑΦΙΚΗΣ

ΠΡΟΧΕΙΡΟ

ΔΙΑΓΡΑΜΜΑ ΕΚΤΑΣΗΣ προς παραχώρηση
 ΑΓΡΟΚΤΗΜΑ << ΒΕΛΩΝΗ >> - Ν. ΞΑΝΘΗΣ
 ΑΝΑΔΑΣΜΟΣ ΕΤΟΥΣ 1991-1997 κλίμακα 1:5000

ΣΥΝΤΕΤΑΓΜΕΝΕΣ ΤΕΜ. 640Β/3 σε ΗΑΤΤ
 Χ= 1703.79 Υ= 25807.50
 Χ= 1737.47 Υ= 25766.84
 Χ= 1679.14 Υ= 25718.51
 Χ= 1645.45 Υ= 25759.16

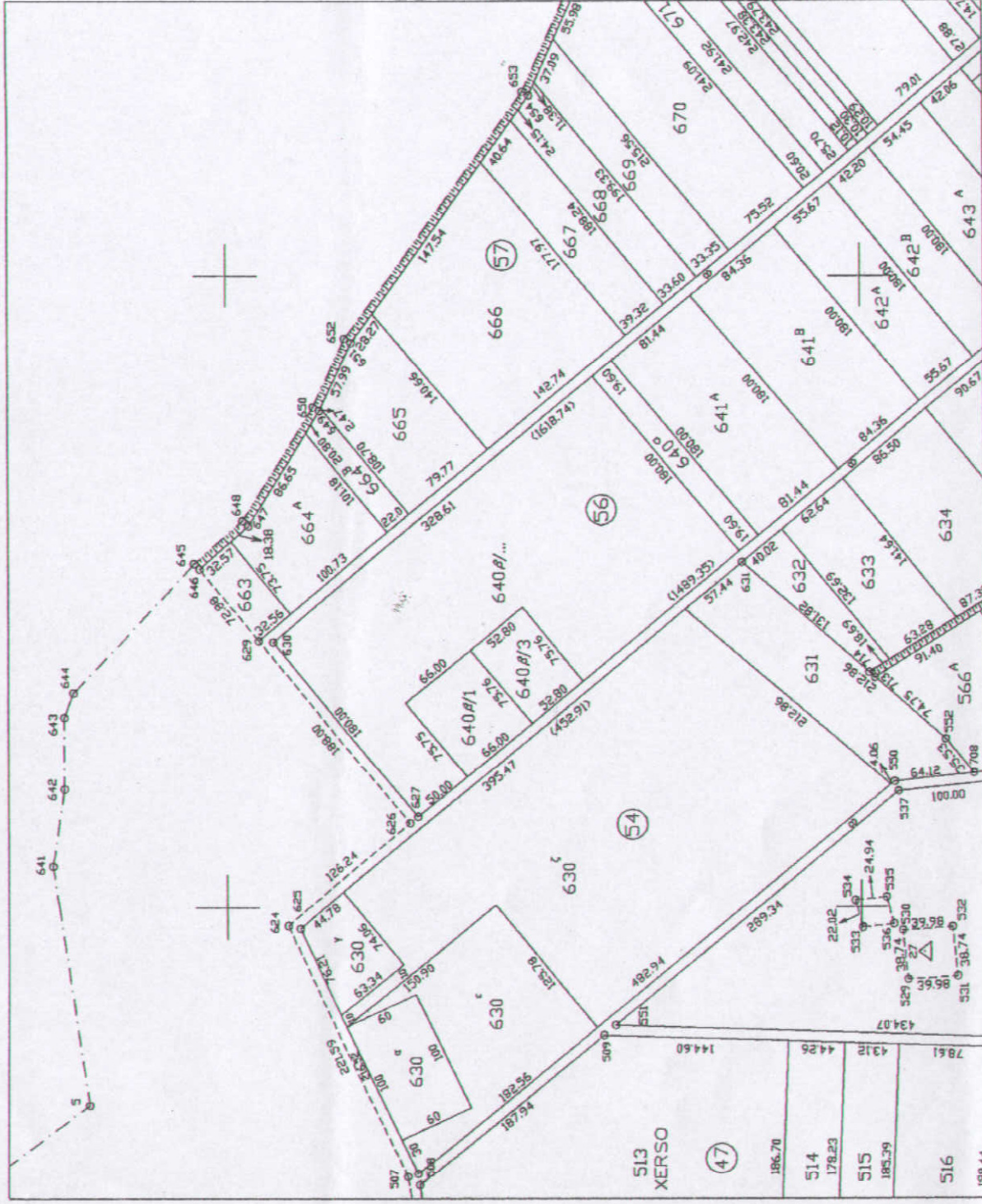

αρ.τεμ.	έκταση τ.μ.	είδος εδάφους	Ονοματεπώνυμο	παρατηρήσεις
640β/3	4000	Αγρός	Κοινόχρηστο	Προριζόμενο να παραχωρηθεί στον κ.Βασίλειο Κατσικά του Αποστόλου για ανέγερση σταβλικών εγκαταστάσεων
640/...		Αγρός	Κοινόχρηστο	

Ξάνθη 13 - 9 - 2010
 Ο Εκτάλασας την εργασία

Συνοδεύει το με αρ. πρωτ. 922/ 13 -9-2010
 έγγραφο μας

Ξάνθη 13 / 9 / 2010
 Η Προϊσταμένη της Δ/νσης

ΑΝΑΣΤΑΣΙΑΚΗΣ ΒΑΣΙΛΕΙΟΣ
 Τ.Ε. ΤΟΠΟΓΡΑΦΟΣ ΜΗΧΑΝΙΚΟΣ
 με βαθμό Γ

Ξάνθη 13/9/2019
Ακριβές αντίγραφο
 ΑΝΑΣΤΑΣΙΑΚΗΣ ΒΑΣΙΛΕΙΟΣ
 Τ.Ε. ΤΟΠΟΓΡΑΦΟΣ ΜΗΧΑΝΙΚΟΣ
 με βαθμό Γ

ΤΣΙΦΟΥΤΙΔΟΥ ΜΑΡΓΑΡΙΤΑ
 Π.Ε. ΑΓΡΟΝΟΜΟΣ ΤΟΠΟΓΡΑΦΟΣ ΜΗΧΑΝΙΚΟΣ
 ΜΕ Α ΒΑΘΜΟ