

ΕΛΛΗΝΙΚΗ ΔΗΜΟΚΡΑΤΙΑ
ΠΕΡΙΦΕΡΕΙΑ ΑΝΑΤ. ΜΑΚΕΔΟΝΙΑΣ-ΘΡΑΚΗΣ
ΓΕΝΙΚΗ ΔΙΕΥΘΥΝΣΗ ΠΕΡΙΦΕΡΕΙΑΚΗΣ
ΑΓΡΟΤΙΚΗΣ ΟΙΚΟΝΟΜΙΑΣ ΚΑΙ ΚΤΗΝΙΑΤΡΙΚΗΣ
ΔΙΕΥΘΥΝΣΗ ΑΓΡΟΤΙΚΗΣ ΟΙΚΟΝΟΜΙΑΣ & ΚΤΗΝΙΑΤΡΙΚΗΣ
ΠΕΡΙΦΕΡΕΙΑΚΗΣ ΕΝΟΤΗΤΑΣ ΞΑΝΘΗΣ

ΔΙΑΓΡΑΜΜΑ ΕΚΤΑΣΗΣ ΠΡΟΣ ΠΑΡΑΧΩΡΗΣΗ ΚΑΤΑ ΧΡΗΣΗ
ΤΜΗΜΑ ΤΕΜΑΧΙΟΥ 299
ΑΓΡΟΚΤΗΜΑ <<ΠΕΖΟΥΛΑ>> - Ν. ΞΑΝΘΗΣ
ΑΝΑΔΑΣΜΟΣ ΕΤΟΥΣ 1989-95 κλίμακα 1:5000

ΤΜΗΜΑ ΤΟΠΟΓΡΑΦΙΑΣ ΕΠΟΙΚΙΣΜΟΥ ΚΑΙ ΑΝΑΔΑΣΜΟΥ

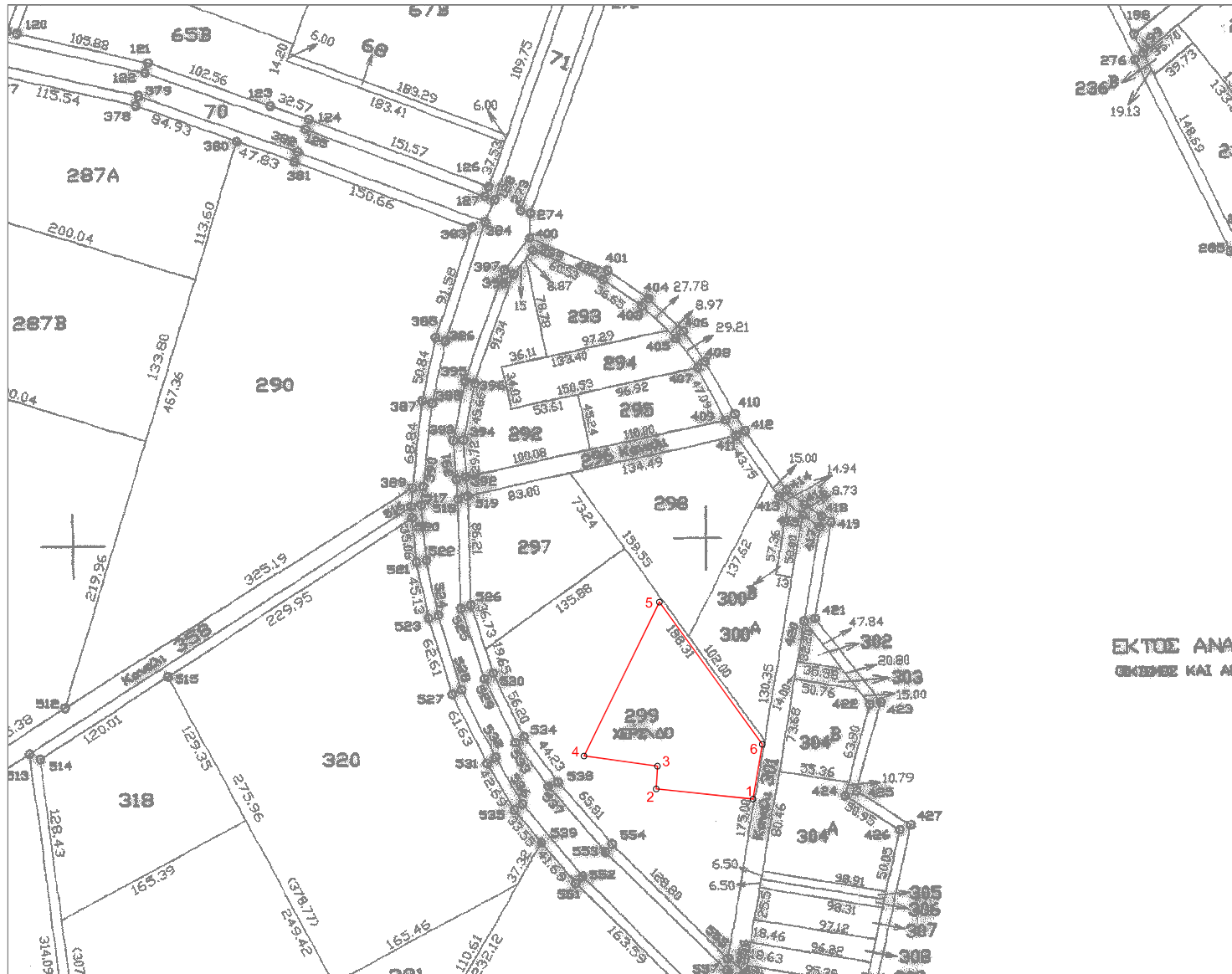

ΕΚΤΟΣ ΑΝΑ
ΟΙΚΙΣΜΟΥ ΚΑΙ ΑΝΑ

Συντεταγμένες τεμ. (1-2-3-4-5-6)
τμήμα τεμ. 299 σε ΕΓΣΑ ' 87

X=580303.51 Y=4539538.01
X=580227.00 Y=4539546.00
X=580228.00 Y=4539564.00
X=580170.00 Y=4539572.00
X=580229.57 Y=4539693.62
X=580310.82 Y=4539581.29

E= 11540.87 τ.μ.

Η πρόσβαση στο προς παραχώρηση τεμάχιο
γίνεται μέσω του Κοινόχρηστου τεμαχίου 299 .

Ξάνθη 4 - 06 - 2015
Ο Εκτελέσας την εργασία

Ξάνθη 4 / 06 / 2015
Η προϊστάμενη του τμήματος
Τοπογραφίας Εποικισμού και Αναδάσμού

ΘΕΩΡΗΘΗΚΕ
Ξάνθη 4 / 06 / 2015
Με εντολή Περιφερειάρχη Α.Μ.Θ.
Ο Προϊστάμενος της Διεύθυνσης
Αγροτικής Οικονομίας και Κτηνιατρικής

ΑΝΑΣΤΑΣΙΑΚΗΣ ΒΑΣΙΛΕΙΟΣ
Τ.Ε. ΤΟΠΟΓΡΑΦΟΣ ΜΗΧΑΝΙΚΟΣ
με βαθμό Δ'

ΤΣΙΦΟΥΤΙΔΟΥ ΜΑΡΓΑΡΙΤΑ
ΠΕ ΑΓΡΟΝΟΜΩΝ ΤΟΠΟΓΡΑΦΩΝ ΜΗΧΑΝΙΚΩΝ
ΜΕ Β ΒΑΘΜΟ

ΓΚΑΖΙΝΟΣ ΚΩΝ/ΝΟΣ