

ΔΙΑΓΡΑΜΜΑ ΕΚΤΑΣΕΩΝ ΠΡΟΣ ΠΑΡΑΧΩΡΗΣΗ ΚΑΤΑ ΧΡΗΣΗ
ΤΜΗΜΑΤΑ ΤΕΜΑΧΙΩΝ 118 ΚΑΙ 157
ΑΓΡΟΚΤΗΜΑ <<ΜΕΛΙΣΣΑ>> - Ν. ΞΑΝΘΗΣ
ΑΝΑΔΑΣΜΟΣ ΕΤΟΥΣ 1990-93 κλίμακα 1:5000

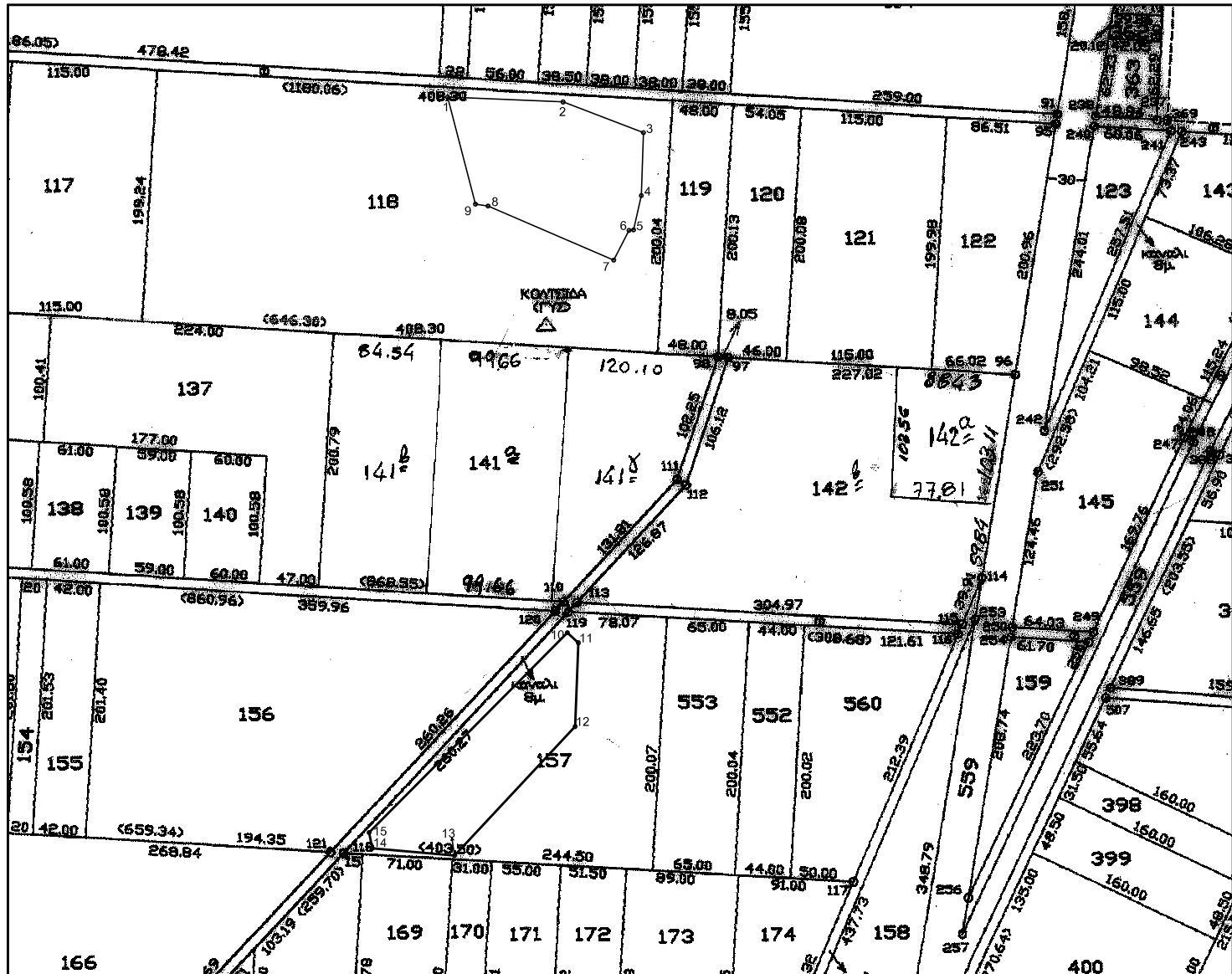

Συντεταγμένες τεμ. (1-2-3-4-5
6-7-8-9) τμήμα τεμ. 118 σε ΕΓΣΑ ' 87

X=573954.00 Y=4540415.28
X=574045.30 Y=4540411.39
X=574108.68 Y=4540387.13
X=574107.08 Y=4540337.48
X=574100.90 Y=4540310.25
X=574097.33 Y=4540309.95
X=574085.32 Y=4540286.45
X=573986.01 Y=4540329.20
X=573975.97 Y=4540330.61

E=13697.23 τ.μ.

Συντεταγμένες τεμ. (10-11-12-13
14-15) τμήμα τεμ. 157 σε ΕΓΣΑ ' 87

X=574048.70 Y=4539991.94
X=574057.30 Y=4539984.01
X=574054.73 Y=4539917.79
X=573959.57 Y=4539815.85
X=573894.53 Y=4539821.55
X=573892.02 Y=4539834.00

E=11284.27 τ.μ.

ΘΕΩΡΗΘΗΚΕ

Ξάνθη 9 / 8 / 2013

Με εντολή Περιφερειάρχη Α.Μ.Θ.

Ο Προϊστάμενος της Διεύθυνσης
Αγροτικής Οικονομίας και Κτηνιατρικής
α/α

Ξάνθη 9-8-2013
Ο Εκτελέσας την εργασία

Ξάνθη 9 / 8 / 2013
Η προϊσταμένη του τμήματος
Τοπογραφίας Εποικισμού και Αναδάσμου

ΑΝΑΣΤΑΣΙΑΚΗΣ ΒΑΣΙΛΕΙΟΣ
Τ.Ε. ΤΟΠΟΓΡΑΦΟΣ ΜΗΧΑΝΙΚΟΣ
με βαθμό Γ'

ΤΣΙΦΟΥΤΙΔΟΥ ΜΑΡΓΑΡΙΤΑ
ΠΕ ΑΓΡΟΝΟΜΩΝ ΤΟΠΟΓΡΑΦΩΝ ΜΗΧΑΝΙΚΩΝ
ΜΕ Α ΒΑΘΜΟ

ΓΚΑΖΙΝΟΣ ΚΩΝ/ΝΟΣ