

ΕΛΛΗΝΙΚΗ ΔΗΜΟΚΡΑΤΙΑ
ΠΕΡΙΦΕΡΕΙΑ ΑΝΑΤ. ΜΑΚΕΔΟΝΙΑΣ-ΘΡΑΚΗΣ

ΓΕΝΙΚΗ ΔΙΕΥΘΥΝΣΗ ΠΕΡΙΦΕΡΕΙΑΚΗΣ
ΑΓΡΟΤΙΚΗΣ ΟΙΚΟΝΟΜΙΑΣ ΚΑΙ ΚΤΗΝΙΑΤΡΙΚΗΣ

ΔΙΕΥΘΥΝΣΗ ΑΓΡΟΤΙΚΗΣ ΟΙΚΟΝΟΜΙΑΣ & ΚΤΗΝΙΑΤΡΙΚΗΣ
ΠΕΡΙΦΕΡΕΙΑΚΗΣ ΕΝΟΤΗΤΑΣ ΞΑΝΘΗΣ

ΤΜΗΜΑ ΤΟΠΟΓΡΑΦΙΑΣ ΕΠΟΙΚΙΣΜΟΥ ΚΑΙ ΑΝΑΔΑΣΜΟΥ

ΔΙΑΓΡΑΜΜΑ ΕΚΤΑΣΗΣ ΠΡΟΣ ΠΑΡΑΧΩΡΗΣΗ ΚΑΤΑ ΧΡΗΣΗ

ΤΜΗΜΑ ΤΕΜΑΧΙΟΥ 436

ΑΓΡΟΚΤΗΜΑ <<ΑΥΞΕΝΤΙΟ - ΚΑΤΡΑΜΙΟ>> - Ν. ΞΑΝΘΗΣ

ΑΝΑΔΑΣΜΟΣ ΕΤΟΥΣ 1998-2003 κλίμακα 1:5000

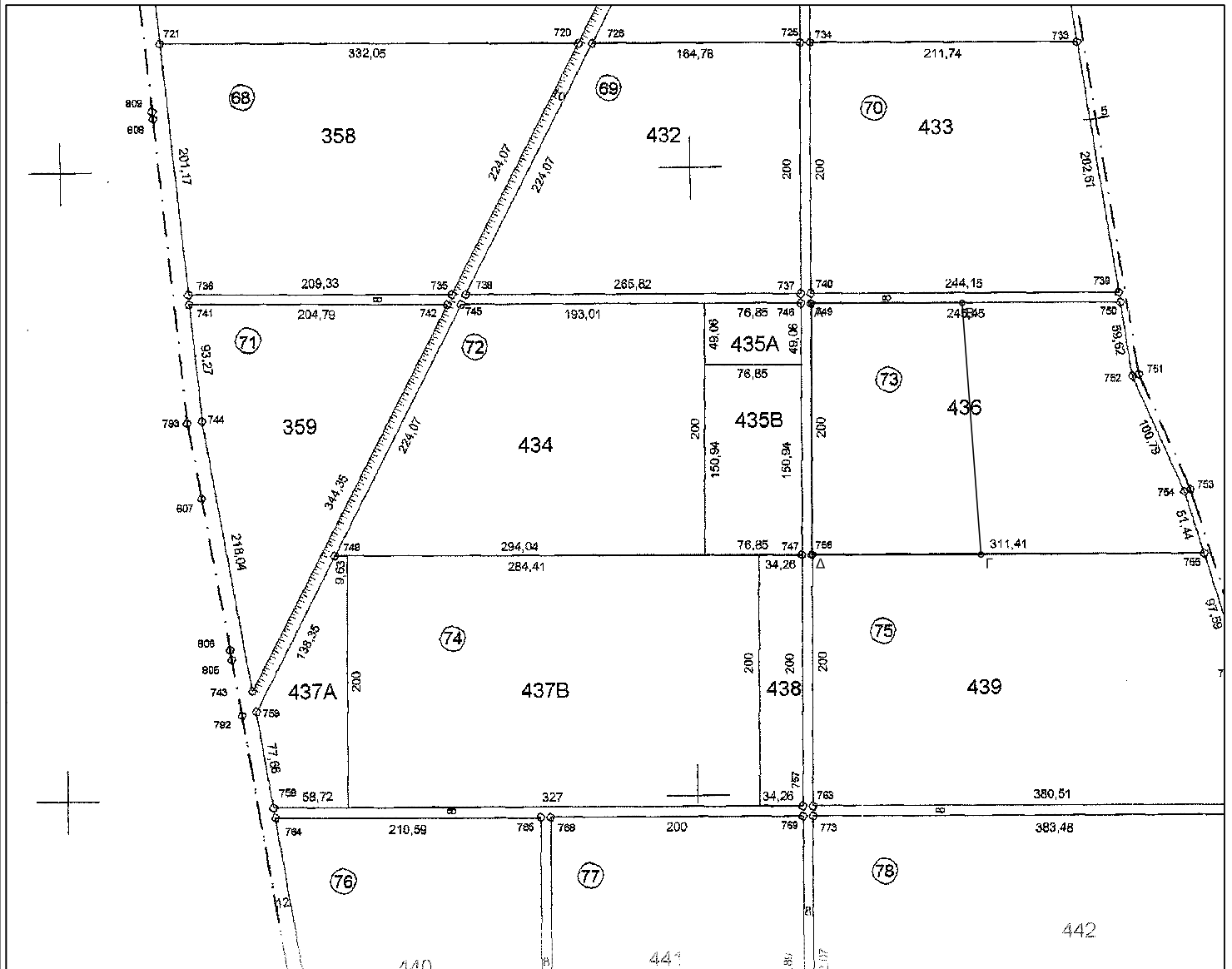

Συντεταγμένες τεμ. (Α-Β-Γ-Δ)
τμήμα τεμ. 436 σε ΕΓΣΑ ' 87

X=577811.40 Y=4544103.59
X=577931.09 Y=4544103.87
X=577945.99 Y=4543903.96
X=577811.87 Y=4543903.65

E = 25373.26 τ.μ.

Συνοδεύει την με Αρ. Πρωτ. 12020/20-5-2014
Απόφαση Αντιπεριφερειάρχη Ξάνθης.

Ξάνθη 21-3-2014
Ο Εκτελέσας την εργασία

Ξάνθη 21 / 3 / 2014
Η προϊστάμενη του τμήματος
Τοπογραφίας Εποικισμού και Αναδάσμου

ΘΕΩΡΗΘΗΚΕ
Ξάνθη 21 / 3 / 2014
Με εντολή Περιφερειάρχη Α.Μ.Θ.
Ο Προϊστάμενος της Διεύθυνσης
Αγροτικής Οικονομίας και Κτηνιατρικής

ΑΝΑΣΤΑΣΙΑΚΗΣ ΒΑΣΙΛΕΙΟΣ
Τ.Ε. ΤΟΠΟΓΡΑΦΟΣ ΜΗΧΑΝΙΚΟΣ
με βαθμό Δ'

ΤΣΙΦΟΥΤΙΔΟΥ ΜΑΡΓΑΡΙΤΑ
ΠΕ ΑΓΡΟΝΟΜΩΝ ΤΟΠΟΓΡΑΦΩΝ ΜΗΧΑΝΙΚΩΝ
ΜΕ Β ΒΑΘΜΟ

ΤΖΕΛΕΠΗΣ ΒΑΣΙΛΕΙΟΣ