

ΑΠΟΣΠΑΣΜΑ

ΤΟΥ ΠΡΑΚΤΙΚΟΥ 13/2017 ΣΥΝΕΔΡΙΑΣΗΣ ΤΗΣ ΕΠΙΤΡΟΠΗΣ ΑΓΡΟΤΙΚΗΣ ΟΙΚΟΝΟΜΙΑΣ ΚΑΙ ΠΕΡΙΒΑΛΛΟΝΤΟΣ ΤΟΥ ΠΕΡΙΦΕΡΕΙΑΚΟΥ ΣΥΜΒΟΥΛΙΟΥ ΑΝΑΤΟΛΙΚΗΣ ΜΑΚΕΔΟΝΙΑΣ & ΘΡΑΚΗΣ

ΑΡΙΘΜ. ΑΠΟΦΑΣΗΣ 154/2017

ΠΕΡΙΛΗΨΗ: «Γνωμοδότηση για την έγκριση περιβαλλοντικών όρων επί της Μελέτης Περιβαλλοντικών Επιπτώσεων (Μ.Π.Ε) των **ΡΕΠΑΚΗ ΝΙΚΟΛΑΟΥ-ΣΟΛΑΚΗ ΚΩΝ/ΝΟΥ** για την έρευνα λατομείου μαρμάρου στη θέση «**Λίασμα**» έκτασης **98.530,56** τ.μ. της Δ.Κ. Πετρούσας, του Δήμου Προσοτσάνης της Π.Ε. Δράμας».

Σήμερα **13 Δεκεμβρίου 2017** ημέρα **Τετάρτη** και ώρα **12:30 π.μ.** συνήλθε σε δημόσια τακτική Συνεδρίαση η Επιτροπή Αγροτικής Οικονομίας και Περιβάλλοντος του Περιφερειακού Συμβουλίου Ανατολικής Μακεδονίας και Θράκης ύστερα από την αριθ. ΔΔ.ΟΙΚ. 7526/08-12-2017 έγγραφη πρόσκληση με ορθή επανάληψη ως προς την ώρα, του προέδρου αυτής, που επιδόθηκε σε κάθε μέλος χωριστά, σύμφωνα με το άρθρο 177 του Ν. 3852 /2010.

ΠΑΡΟΝΤΕΣ:

1. ΕΥΦΡΑΙΜΙΔΗΣ ΝΙΚΟΛΑΟΣ, ΠΡΟΕΔΡΟΣ
2. ΔΑΜΙΑΝΙΔΗΣ ΠΑΥΛΟΣ, ΑΝΤΙΠΡΟΕΔΡΟΣ

ΤΑ ΜΕΛΗ

1. ΒΕΝΕΤΙΔΗΣ ΚΩΝΣΤΑΝΤΙΝΟΣ
2. ΑΡΑΜΠΑΤΖΗΣ ΑΘΑΝΑΣΙΟΣ
3. ΜΟΥΛΤΑΖΑ ΤΑΡΚΑΝ ΜΟΥΛΤΑΖΑ (Αναπληρωματικό μέλος)
4. ΠΑΠΑΔΟΠΟΥΛΟΣ ΣΩΤΗΡΙΟΣ
5. ΓΕΡΟΣΤΕΡΓΙΟΥ ΑΙΚΑΤΕΡΙΝΗ
6. ΖΙΜΠΙΔΗΣ ΓΕΩΡΓΙΟΣ

ΑΠΟΝΤΕΣ:

1. ΧΟΥΣΕ ΜΟΥΣΤΑΦΑ ΙΣΜΑΗΛ
2. ΧΕΙΡΑΚΗ ΓΕΩΡΓΙΑ

Απουσίαζαν αν και κλήθηκαν νόμιμα.

Χρέη υπηρεσιακής γραμματείας άσκησε η υπάλληλος της Δ/νσης Αγροτικής Οικονομίας και Κτηνιατρικής Π.Ε. Ξάνθης κα Ασημένια Μπασοδάνη.

Αφού διαπιστώθηκε απαρτία, διότι σε σύνολο εννέα (9) μελών ήταν παρόντα οκτώ (8) μέλη, ο Πρόεδρος της Επιτροπής κ. Νικόλαος Ευφραιμίδης κήρυξε την έναρξη της συνεδρίασης.

Στη συνέχεια ο Πρόεδρος δίνει το λόγο στον υπάλληλο του Τμήματος Περιβάλλοντος & Υδροοικονομίας Π.Ε. Δράμας, κ. Μαλκάκη Ευγάγγελο, ο οποίος εισηγούμενος το 10^ο θέμα της ημερήσιας διάταξης έθεσε υπόψη των μελών της Επιτροπής το αριθμ. 3234/01-08-2017 έγγραφο του Τμήματος Περιβάλλοντος και Υδροοικονομίας Π.Ε. Δράμας, με το οποίο διαβιβάστηκαν οι παρακάτω παρατηρήσεις του θέματος:

1. ΤΙΤΛΟΣ ΕΡΓΟΥ Η ΔΡΑΣΤΗΡΙΟΤΗΤΑΣ

<p>Διαβίβαση παρατηρήσεων επί της Μελέτης Περιβαλλοντικών Επιπτώσεων (Μ.Π.Ε) των ΡΕΠΑΚΗ ΝΙΚΟΛΑΟΥ-ΣΟΛΑΚΗ ΚΩΝ/ΝΟΥ για την έρευνα λατομείου μαρμάρου στη θέση «Λίασμα» έκτασης 98530,56 τ.μ. της Δ.Κ.Πετρούσας, του Δήμου Προσοτσάνης της Π.Ε. Δράμας.</p>
--

2. ΘΕΣΜΙΚΟ ΠΛΑΙΣΙΟ ΠΟΥ ΔΙΕΠΕΙ ΤΟ ΠΕΔΙΟ ΓΝΩΜΟΔΟΤΗΣΗΣ ΤΗΣ ΥΠΗΡΕΣΙΑΣ ΜΑΣ			
Α/Α	ΣΤΟΙΧΕΙΟ ΘΕΣΜΙΚΟΥ ΠΛΑΙΣΙΟΥ (ΦΕΚ)	ΤΙΤΛΟΣ ΣΤΟΙΧΕΙΟΥ ΘΕΣΜΙΚΟΥ ΠΛΑΙΣΙΟΥ	
1.	160Α/86 (Ν.1650)	Προστασία του περιβάλλοντος	
2.	45Β/15-1-2014 (ΚΥΑ οικ.1649/45)	Εξειδίκευση των διαδικασιών γνωμοδοτήσεων...της κατηγορίας Α	
3.	209Α/21-9-2011 (Ν.4014)	Περιβαλλοντική αδειοδότηση έργων και δραστηριοτήτων	
4.	135Β/27-1-2014 (ΥΑ οικ.170225)	Εξειδίκευση των περιεχομένων των φακέλων περιβαλ. αδειοδ....	
5.	2076Β/25-9-2009 ΚΥΑ 39624/2209/Ε103	Μέτρα, όροι και περιορισμοί για την διαχείριση αποβλήτων της εξορυκτικής βιομηχανίας	
6.	1495Β/6-9-2010 ΚΥΑ ΗΠ37338/1807/Ε.103	Καθορισμός μέτρων και διαδικασιών για την διατήρηση της άγριας ορνιθοπανίδας και των οικοτόπων/ενδιαιτημάτων της	
3. ΕΠΙΤΟΠΙΑ ΑΝΑΓΝΩΡΙΣΗ ΠΕΡΙΟΧΗΣ ΕΡΓΟΥ			
ΓΙΑ ΤΙΣ ΑΝΑΓΚΕΣ ΤΗΣ ΠΑΡΟΥΣΑΣ ΓΝΩΜΟΔΟΤΗΣΗΣ ΕΛΑΒΕ ΧΩΡΑ ΑΥΤΟΨΙΑ ΣΤΗΝ ΠΕΡΙΟΧΗ ΤΟΥ ΕΡΓΟΥ		ΝΑΙ	X
		ΟΧΙ	

4. ΣΤΟΙΧΕΙΑ ΓΝΩΜΟΔΟΤΗΣΗΣ

Στο πλαίσιο των αρμοδιοτήτων της υπηρεσίας μας, όπως αυτές αναφέρονται στην νομοθεσία (σημείο 2 του παρόντος) και κατόπιν σχετικού αιτήματος του Τμήματος Συλλογικών Οργάνων της ΠΑΜΘ για το έργο – δραστηριότητα του σημείου 1 του παρόντος, η εισήγησή μας επί του φακέλου της Μελέτης Περιβαλλοντικών Επιπτώσεων έχει ως εξής:

Υπεύθυνοι συντάκτες με βάση το άρθρο 2 παρ. 6 της απόφασης 183037/5115/9-8-80 είναι ο Μάρκου Δημήτριος Μηχανικός Περιβάλλοντος, ο Ντουρος Κων/νος Γεωλόγος και η Μαντζαλη Αναστασία Δασολόγος-Περιβαλλοντολόγος.

ΕΠΙΣΗΜΑΝΣΕΙΣ-ΠΑΡΑΤΗΡΗΣΕΙΣ

Οι παρατηρήσεις αφορούν την Μελέτη Περιβαλλοντικών Επιπτώσεων (Μ.Π.Ε) των **ΡΕΠΑΚΗ ΝΙΚΟΛΑΟΥ-ΣΟΛΑΚΗ ΚΩΝ/ΝΟΥ** για την έρευνα λατομείου μαρμάρου στη θέση «Λίασμα» έκτασης 98530,56τ.μ. της **Δ.Κ.Πετρούσας**, του **Δήμου Προσοτσάνης** της Π.Ε. Δράμας.

Η λατομική έκταση βρίσκεται σε έκταση που χρησιμοποιούσε ο Ελληνικός Στρατός ως πεδίο βολής και βρίσκεται σε απόσταση 3,5 km ΒΑ του οικισμού Πετρούσας του Δήμου Προσοτσάνης. Η ΒΙΠΕ Δράμας βρίσκεται 4,3 km ΝΑ του λατομείου.

Αντικείμενο της έρευνας αποτελεί το κοίτασμα μαρμάρου της περιοχής.

Ο χώρος επέμβασης βρίσκεται εντός του δικτύου Natura 2000 και συγκεκριμένα στη ζώνη ΖΕΠ με κωδικό GR11400069 και ονομασία «Όρος Φαλακρό».

Με βάση τις χρήσεις και την κάλυψη γης κατά CORINE η υπό μελέτη περιοχή χαρακτηρίζεται ως «φυσικός βοσκότοπος» και εμπίπτει σε ζώνη αναπαραγωγής και τροφοληψίας του είδους *Alectoris Graeca* σύμφωνα με τα δεδομένα του προγράμματος επαναξιολόγησης του ΥΠΕΚΑ εξήντα εννέα σημαντικών περιοχών για τα πουλιά για τον χαρακτηρισμό τους ως ΖΕΠ (2009, ΔΗΜΑΛΕΞΗΣ-ΜΠΟΥΣΜΠΟΥΡΑΣ)

Ερευνητικές εργασίες: προβλέπεται να γίνουν πέντε (5) ερευνητικές-δειγματοληπτικές γεωτρήσεις (3 κάθετες και 2 κεκλιμένες) βάθους 50 έως 70 m.

Η κύρια προσπέλαση στον χώρο σύμφωνα με την ΜΠΕ, θα γίνει από υφιστάμενη δημόσια δασική οδό.

Η εν λόγω έκταση συνορεύει με άλλες τρεις (3) αιτούμενες εκτάσεις των κ. **ΡΕΠΑΚΗ ΝΙΚΟΛΑΟΥ-ΣΟΛΑΚΗ ΚΩΝ/ΝΟΥ 66.282τ.μ., 98.525τ.μ. και 98.516,22 τ.μ. και όλες μαζί εντάσσονται σε μια ζώνη αιτούμενων λατομικών εκτάσεων επί των ανθρακικών πετρωμάτων που αποτελούν και την ζώνη τροφοδοσίας των πηγών Μυλοποτάμου (6,6km νοτιότερα) και οι οποίες λατομικές δραστηριότητες μπορεί να**

προκαλέσουν συνεργατικά απρόβλεπτες υδρολογικές μεταβολές στην δίαιτα των πηγών.

Δεδομένου ότι ο μηχανισμός λειτουργίας των πηγών αναφέρεται σε αφίξεις καρστικού ύδατος-καθολική ανθρακική υδρομάστευση των ασβεστολίθων της ανάντη των πηγών ορεινής μάζας-εκφράζουμε επιφυλάξεις ως προς την χωροθέτηση όλων των λατομικών δραστηριοτήτων σε αυτήν ακριβώς την ζώνη, δεδομένου ότι οι μελέτες όπως και η συγκεκριμένη δεν παρέχουν καμία διευκρίνιση για το εν λόγω θέμα, πόσο μάλλον δε όταν στο κεφάλαιο 8.12 γίνεται λόγος για μη ύπαρξη σημαντικών υδροφόρων οριζόντων, πηγών και άλλων υδρολογικών στοιχείων.

Δεδομένου της «ζήτησης» για μάρμαρο (βλ. απόσπασμα ορθοφωτογραφιών) στην περιοχή δεν μπορεί να μην εξετάσουμε τις επιπτώσεις όλων αυτών των δραστηριοτήτων σε μια τόσο σημαντική πηγή υδροδότησης και οπωσδήποτε δεν μπορεί να γίνεται λόγος (βλ.παραγρ. 9.12) για την μη λήψη πρόσθετων μέτρων.

Όπως φαίνεται και από το απόσπασμα τοπογραφικού χάρτη ΓΥΣ η επιφανειακή υδρολογική λεκάνη (με την μπλε γραμμή) των πηγών Μυλοποτάμου στο ορεινό της τμήμα καλύπτεται σχεδόν εξολοκλήρου από λατομικές δραστηριότητες (οι οποίες είναι στο στάδιο της χωροθέτησης. Δεν υπάρχει κανένα ενεργό λατομείο ακόμη).

Σύμφωνα με το πρόγραμμα βασικών μέτρων του Διαχειριστικού Σχεδίου του ΥΔ 11 (ΦΕΚΒ2291/13-9-13) στα έργα υδροληψίας για άντληση πόσιμου ύδατος ορίζονται προσωρινές ζώνες προστασίας, μέχρι την ολοκλήρωση ειδικών υδρογεωλογικών μελετών.

Ιδιαίτερα κατά την φάση της εκμετάλλευσης όλων των ανωτέρω αιτήσεων εκφράζουμε αμφισβητήσεις για τον τρόπο που θα λειτουργήσουν όλες αυτές οι περιβαλλοντικές πιέσεις στην λειτουργία των πηγών δεδομένου ότι δεν έχει γίνει ειδική υδρογεωλογική έρευνα και είναι άγνωστη η συνολική επίδραση όλων αυτών των δραστηριοτήτων στην τρωτότητα των πηγών Μυλοποτάμου.

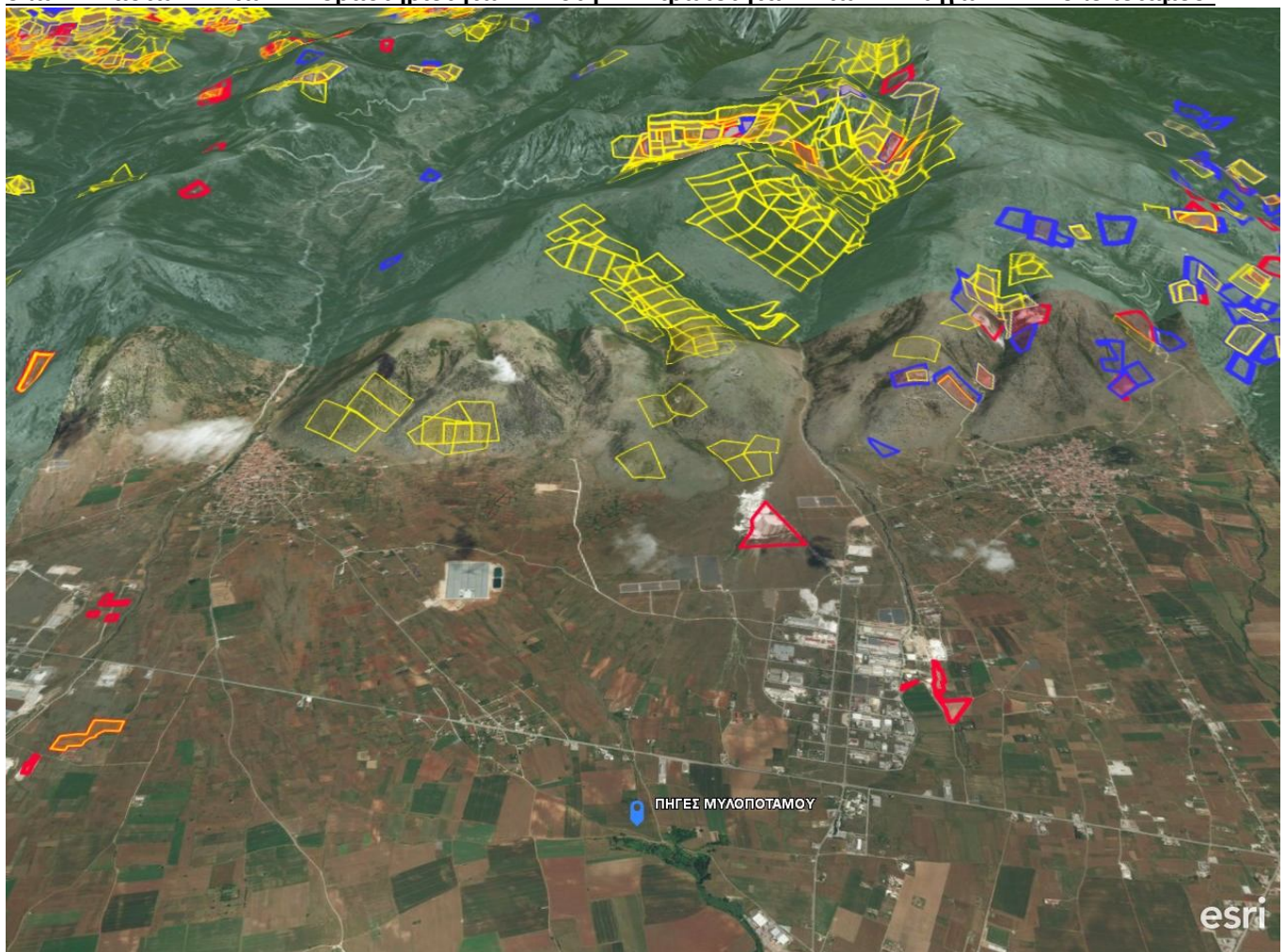

Για τον λόγο αυτό, επειδή στο κείμενο της ΜΠΕ δεν γίνεται καμία αναφορά στις πηγές Μυλοποτάμου, ούτε και στην στοιχειοθέτηση του μη επηρεασμού τους κι επειδή δεν μπορούμε να γνωρίζουμε την επίπτωση όλων αυτών των αιτούμενων δραστηριοτήτων στην δίαιτα των εν λόγω πηγών δεν μπορούμε να γνωμοδοτήσουμε θετικά επί της διαβιβασθείσας ΜΠΕ ωστόσο ολοκληρωθούν οι απαραίτητες

υδρογεωλογικές μελέτες.

Παράλληλα, το γεγονός ότι η αιτούμενη έκταση εμπίπτει σε θέση που αποτελεί χώρο αναπαραγωγής και τροφοληψίας κρίσιμου ενδιαιτήματος (*Alectoris Graeca*) αποτελεί άλλον ένα λόγο που συντείνει στην αρνητική γνωμοδότηση για τη δημιουργία λατομείων στην εν λόγω έκταση.

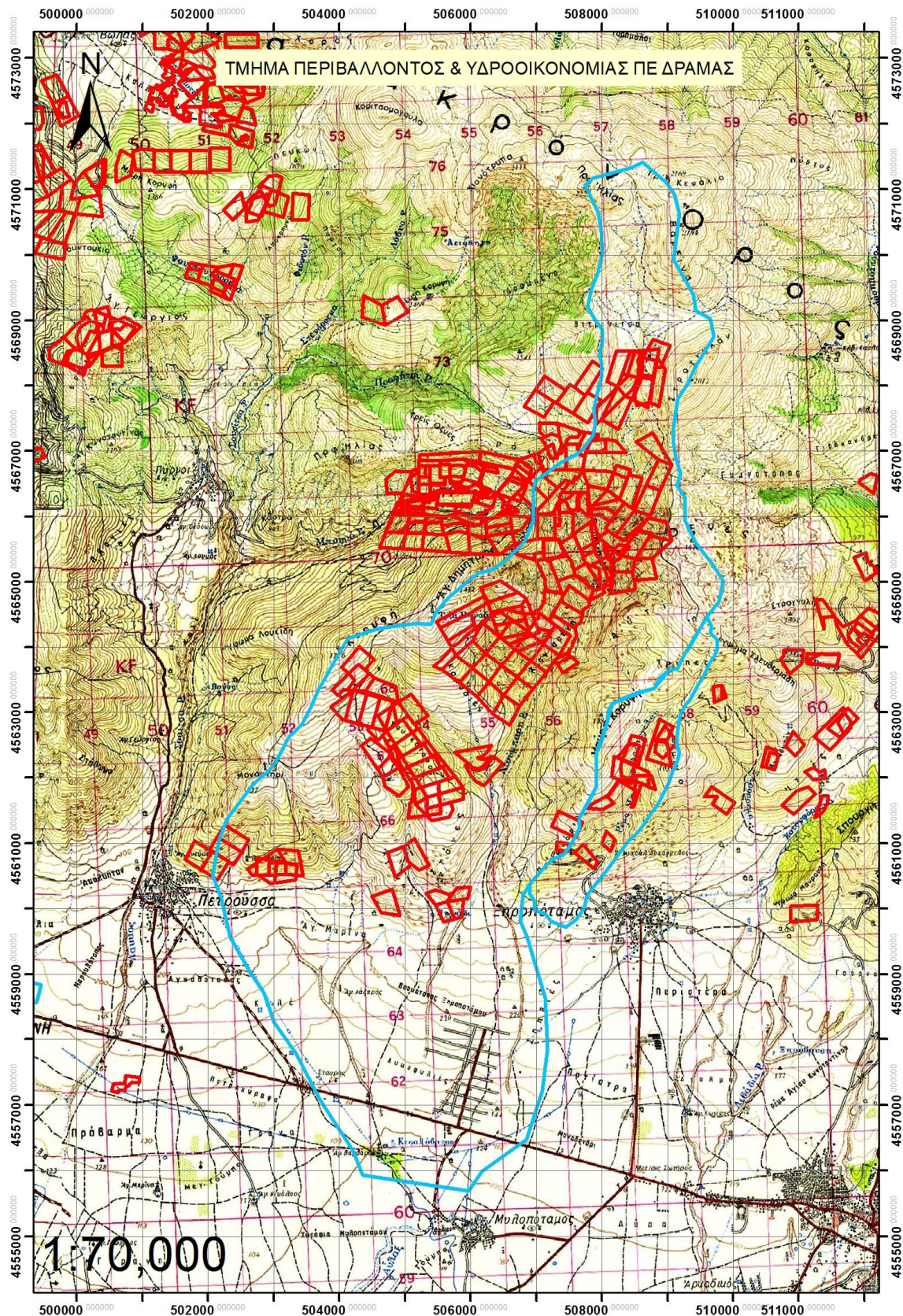

5. ΣΥΜΠΕΡΑΣΜΑ ΤΗΣ ΓΝΩΜΟΔΟΤΗΣΗΣ	
Α. ΓΝΩΜΟΔΟΤΟΥΜΕ ΘΕΤΙΚΑ ΓΙΑ ΤΗΝ ΥΛΟΠΟΙΗΣΗ ΤΟΥ ΈΡΓΟΥ Ή ΤΗΣ ΔΡΑΣΤΗΡΙΟΤΗΤΑΣ ΧΩΡΙΣ ΤΗΝ ΑΠΑΙΤΗΣΗ ΠΡΟΣΘΕΤΩΝ ΌΡΩΝ-ΠΡΟΫΠΟΘΕΣΕΩΝ	
Β. ΓΝΩΜΟΔΟΤΟΥΜΕ ΘΕΤΙΚΑ ΓΙΑ ΤΗΝ ΥΛΟΠΟΙΗΣΗ ΤΟΥ ΈΡΓΟΥ Ή ΤΗΣ ΔΡΑΣΤΗΡΙΟΤΗΤΑΣ ΜΕ ΤΟΥΣ ΌΡΟΥΣ - ΠΡΟΫΠΟΘΕΣΕΙΣ ΠΟΥ ΠΑΡΑΤΙΘΕΝΤΑΙ ΣΤΟ ΣΗΜΕΙΟ 4 ΤΟΥ ΠΑΡΌΝΤΟΣ	
Γ. ΓΝΩΜΟΔΟΤΟΥΜΕ ΑΡΝΗΤΙΚΑ ΓΙΑ ΤΗΝ ΥΛΟΠΟΙΗΣΗ ΤΟΥ ΈΡΓΟΥ Ή ΤΗΣ ΔΡΑΣΤΗΡΙΟΤΗΤΑΣ ΓΙΑ ΤΟΥΣ ΣΥΓΚΕΚΡΙΜΕΝΟΥΣ ΛΟΓΟΥΣ ΠΟΥ ΠΑΡΑΤΙΘΕΝΤΑΙ ΣΤΟ ΣΗΜΕΙΟ 4 ΤΟΥ ΠΑΡΌΝΤΟΣ	Χ
Δ. ΔΕΝ ΔΥΝΆΜΕΘΑ ΝΑ ΓΝΩΜΟΔΟΤΗΣΟΥΜΕ ΕΠΙ ΤΗΣ ΔΙΑΒΙΒΑΣΘΕΙΣΑΣ ΜΠΕ ΔΙΟΤΙ ΔΙΑΠΙΣΤΩΝΟΝΤΑΙ ΣΕ ΑΥΤΗ ΟΥΣΙΩΔΕΙΣ ΕΛΛΕΙΨΕΙΣ ΣΕ ΌΤΙ ΑΦΟΡΑ ΤΟ ΑΝΤΙΚΕΙΜΕΝΟ ΑΡΜΟΔΙΟΤΗΤΑΣ ΤΗΣ ΥΠΗΡΕΣΙΑΣ ΜΑΣ, ΌΠΩΣ ΑΥΤΕΣ (ΕΛΛΕΙΨΕΙΣ) ΠΑΡΑΤΙΘΕΝΤΑΙ ΣΤΟ ΣΗΜΕΙΟ 4 ΤΟΥ ΠΑΡΌΝΤΟΣ	
Ε. ΔΕΝ ΔΥΝΆΜΕΘΑ ΝΑ ΓΝΩΜΟΔΟΤΗΣΟΥΜΕ ΕΠΙ ΤΗΣ ΔΙΑΒΙΒΑΣΘΕΙΣΑΣ ΜΠΕ ΔΙΌΤΙ ΔΕΝ ΕΜΠΪΠΤΕΙ ΣΤΟ ΠΕΔΪΟ ΤΩΝ ΚΑΤΆ ΝΌΜΟ ΑΡΜΟΔΙΟΤΗΤΩΝ ΤΗΣ ΥΠΗΡΕΣΪΑΣ ΜΑΣ	

Η Επιτροπή Αγροτικής Οικονομίας και Περιβάλλοντος του Περιφερειακού Συμβουλίου Ανατολικής Μακεδονίας και Θράκης μετά από διαλογική συζήτηση και έχοντας υπόψη τις διατάξεις: α) του άρθρου 164 και 177 του Ν.3852/2010, β) του άρθρου 5 παρ. 2 του Ν. 1650/86, όπως αντικαταστάθηκε από το άρθρο 3 του Παρ. 2 & 3 του Ν.3010/2002 και γ) το άρθρο 1 παρ. 4 του Ν. 4014/2011.

**ΑΠΟΦΑΣΙΖΕΙ ΚΑΤΑ ΠΛΕΙΟΨΗΦΙΑ
ΜΕ ΨΗΦΟΥΣ 7 ΚΑΤΑ ΚΑΙ 1 ΛΕΥΚΟ**

Γνωμοδοτεί κατά της έγκρισης περιβαλλοντικών όρων επί της Μελέτης Περιβαλλοντικών Επιπτώσεων (Μ.Π.Ε) των ΡΕΠΑΚΗ ΝΙΚΟΛΑΟΥ-ΣΟΛΑΚΗ ΚΩΝ/ΝΟΥ για την έρευνα λατομείου μαρμάρου στη θέση «Λιάσμα» έκτασης 98.530,56 τ.μ. της Δ.Κ. Πετρούσας, του Δήμου Προσοτσάνης της Π.Ε. Δράμας, σύμφωνα με την εισήγηση της αρμόδιας υπηρεσίας.

Λευκό ψήφισε ο κ. Ζιμπίδης Γεώργιος.

Η παρούσα απόφαση έλαβε α/α 154/2017

**Ο ΠΡΟΕΔΡΟΣ
ΤΗΣ ΕΠΙΤΡΟΠΗΣ ΑΓΡΟΤΙΚΗΣ
ΟΙΚΟΝΟΜΙΑΣ & ΠΕΡΙΒΑΛΛΟΝΤΟΣ**

ΝΙΚΟΛΑΟΣ ΕΥΦΡΑΙΜΙΔΗΣ

ΤΑ ΜΕΛΗ ΤΗΣ ΕΠΙΤΡΟΠΗΣ

- 1. ΒΕΝΕΤΙΔΗΣ ΚΩΝΣΤΑΝΤΙΝΟΣ**
- 2. ΑΡΑΜΠΑΤΖΗΣ ΑΘΑΝΑΣΙΟΣ**
- 3. ΧΟΥΣΕ ΜΟΥΣΤΑΦΑ ΙΣΜΑΗΛ (ΑΠΩΝ)**
- 4. ΠΑΠΑΔΟΠΟΥΛΟΣ ΣΩΤΗΡΙΟΣ**
- 5. ΧΕΙΡΑΚΗ ΓΕΩΡΓΙΑ (ΑΠΟΥΣΑ)**
- 6. ΔΑΜΙΑΝΙΔΗΣ ΠΑΥΛΟΣ**
- 7. ΓΕΡΟΣΤΕΡΓΙΟΥ ΑΙΚΑΤΕΡΙΝΗ**
- 8. ΖΙΜΠΙΔΗΣ ΓΕΩΡΓΙΟΣ**
- 9. ΜΟΥΛΤΑΖΑ ΤΑΡΚΑΝ ΜΟΥΛΤΑΖΑ
(ΑΝΑΠΛΗΡΩΜΑΤΙΚΟ ΜΕΛΟΣ)**